

KESIT A-A
ÖLÇEK 1 : 1.5

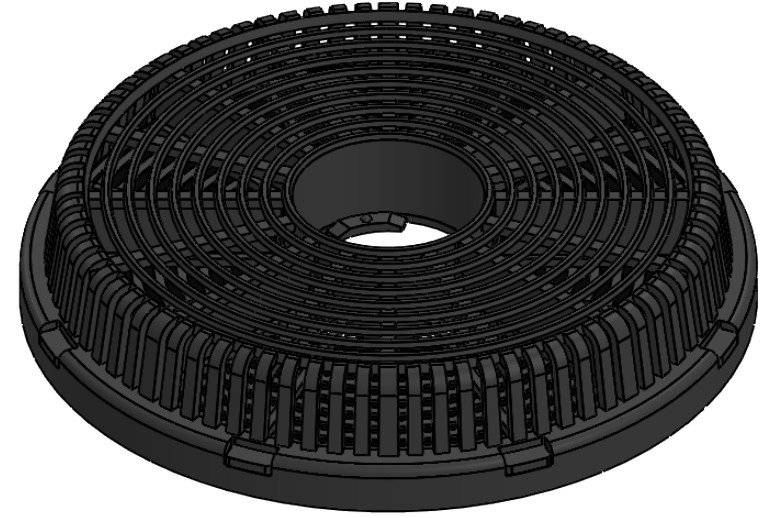

(K5) ÖNEMLİ NOT

- Plastik hammadde **Copolymer V2-Siyah** olmalıdır.
- Toplam ağırlık **137 Gr ± 5gr** olmalıdır.
- Granür ağırlığı **80 ± 5 gr** olmalıdır.
- Granür çapı **Ø4 mm** olup ortalama granür ölçüsü **Ø4x7mm** olmalıdır.
- **Y1000-00SP-054-021** ve **Y1000-00SP-054-022** veya **Y1000-00SP-054-012** ve **Y1000-00SP-054-013** kodlu plastiklere montaj yapılarak uyumluluk kontrol edilmelidir.

TARİH	REV.	REVİZYON AÇIKLAMASI		ÇİZEN	SORUMLU
				HAMMADDE	
				KAPLAMA	
				BEYAZ	
				KAHVE	
				SIYAH	
				GRİ	
				DÖKÜMAN NO	
				STOK NO	H65-10-000-034

simfer

KAYSERİ-TÜRKİYE

ÖLÇEK
1/1

MALZEME:
**Copolymer V2-
Siyah**

ÇİZEN

M.KAYAALTI

09.06.2020

AÇIKLAMA:

KONTROL

G.PEKTAŞ

09.06.2020

ONAY

G.PEKTAŞ

09.06.2020

PARÇA ADI:

FİLTRE-Ø150 EKO KARBON-2020



RESİM ÜZERİNDEN ÖLÇÜ ALMAYINIZ.